

ITOHサービスマンたより

本年もよろしくお願ひします

Vol.51



中田サービスマンの ランチのご紹介

上田らあめん はち



今回は、私が上田で一番好きなラーメン屋さんを紹介させていただきます。もともと松本の寸八というお店からのれん分けしたお店だそうです。

おすすめは看板メニューでもあるとんこつ醤油らあめんです、私はそこにサイドメニューの肉胡椒ごはんを付けます。ラーメンも量があり、とてもお腹いっぱいになります。



濃厚なスープが好きな方はぜひ一度行ってみてください。毎週木曜日はとりはちとして普段と違う味のラーメンが楽しめます。

長野県上田市古里1922-13

営業時間 11時30分～15時30分、17時～22時
毎週木曜日は「とりはち」として営業し、スープ売切次第終了



小出サービスマンの なんでも通信

最近、食品の異物混入がずいぶんと話題になっています。そんな中『おいこれ！異物混入ってレベルじゃねえぞ!!』ってものが...



←はいこれ「バッタソフト」というものだそうで、諏訪湖観光汽船の売店で売っています。正確には「バッタ」ではなく「イナゴ」の甘露煮。

長野に住んでいながら、その存在を初めて知りました。ソフトクリームをこよなく愛する私をしては食べてみるべきなのかどうか...お近くにお寄りの際は是非ご賞味くださいませ。

世の中には、こんなものもあるようです。

てっぺんに刺さっているのは山椒魚。

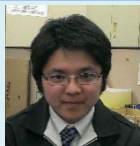

神田 newサービスマン ご紹介

皆さん初めまして、技術課の神田と申します。今年で3年目になりますが、技術課としては約半年になります。

1年目から2年目半ばまでは上田支店で営業として働いていましたが、夏から仕事も場所も心機一転で頑張らせて頂いています。

近況としましては、長野支店にきてから実家通いになって生活が楽になったせいも少し太ったかなと感じています。

最近はフットサルなどをやって体を動かすようにしています。

冬の時期で体を動かすまでがしんどいですが、動き始めれば気持ちのいい汗がかけます。

寒さの厳しい季節ですが、みなさまも風邪をひかないようがんばって冬を乗り越えましょう。



ソリューション営業部の なんでも通信

自宅の近くにある、「地獄谷野猿公苑」。数年前から、外国人にかなりの人気があり、その勢いはなくなるどころか、毎年上がっていています。

欧米豪あたりでは珍しく、近くの宿に長期滞在してスノーモンキーを撮っているようです。一度見に行くと結構はまりますので、皆さんもぜひどうぞ。





森山サービスマンの 技術情報

キヤノン ビジネスインクジェットプリンター MAXIFY の新技術をご紹介します。

MAXIFY MB5330

大容量給紙・低ランニングコストを実現するハイスペック複合機。



その1 「重ね印刷」→1枚目の印字中に2枚目を重ねて搬送させる技術です。

1枚目の印字中に
2枚目を重ねて搬送

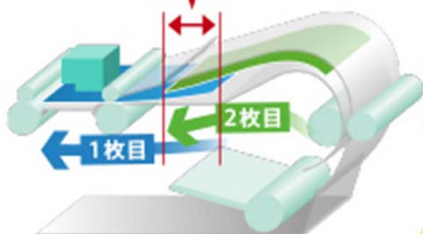

その2 「同時両面スキャン」高速複合機などでは、ワンパス両面と呼ばれていました。読み取りたい原稿の表と裏を一度に読み取る技術。



その3 「MAXIFY用・新開発顔料インク」

グラフや文書、写真、WEBページなど多様なビジネス文書を、適した色設計で鮮やかに表現。さらに新開発のMAXIFY用顔料インクは黒濃度が高く文字がはっきりと読みやすいほか、マーカーを引いた時にもじみにくい、紙の重なりによる摩擦にも強いなどの特長があります。



原田サービスマンの 製品情報

ドットプリンタと伝票印刷ソフト連携で業務効率を改善しませんか？



普段、手書きで作成している大量の書類ってありますか？「PDFへ文字入力」というソフトがあれば、雛形となる紙やデータをスキャン後、ソフト上で文字を入力し印刷をすると、雛形の紙に対して文字だけ印刷してくれます。

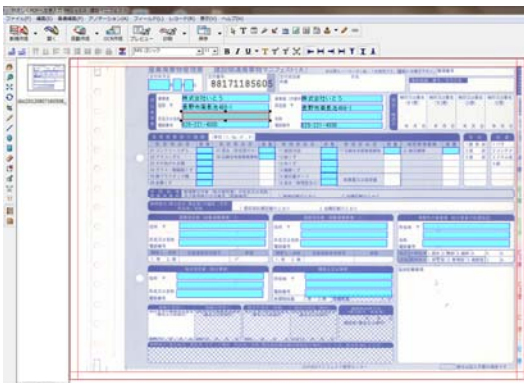

複写式になっている伝票などは、ドットプリンタというものを使えば複写も印字できます。

